

Vorhaben- und Erschließungsplan Nr. 2/28 "Lebensmittelmarkt Cyriakusstraße"

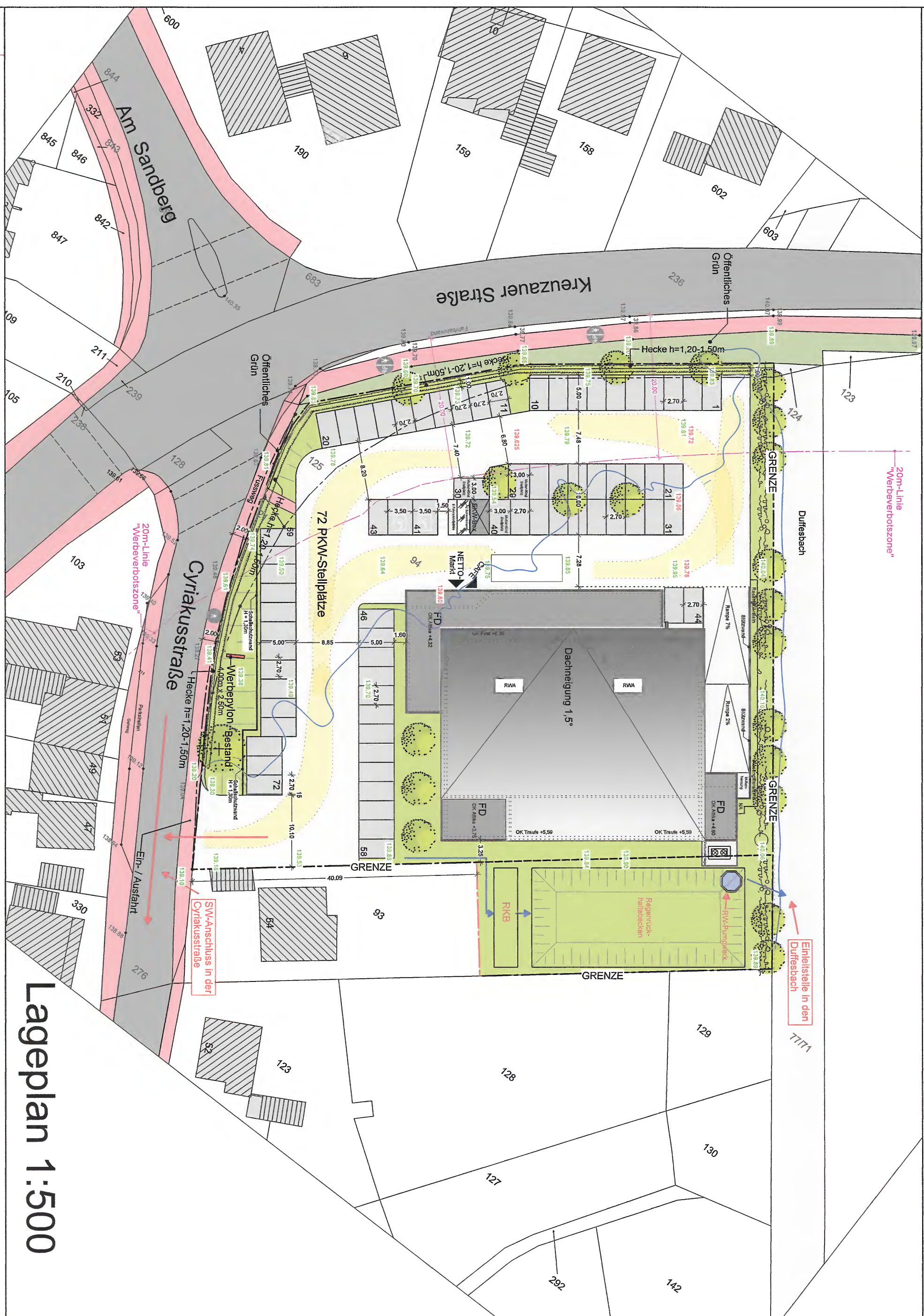

Lageplan 1:500

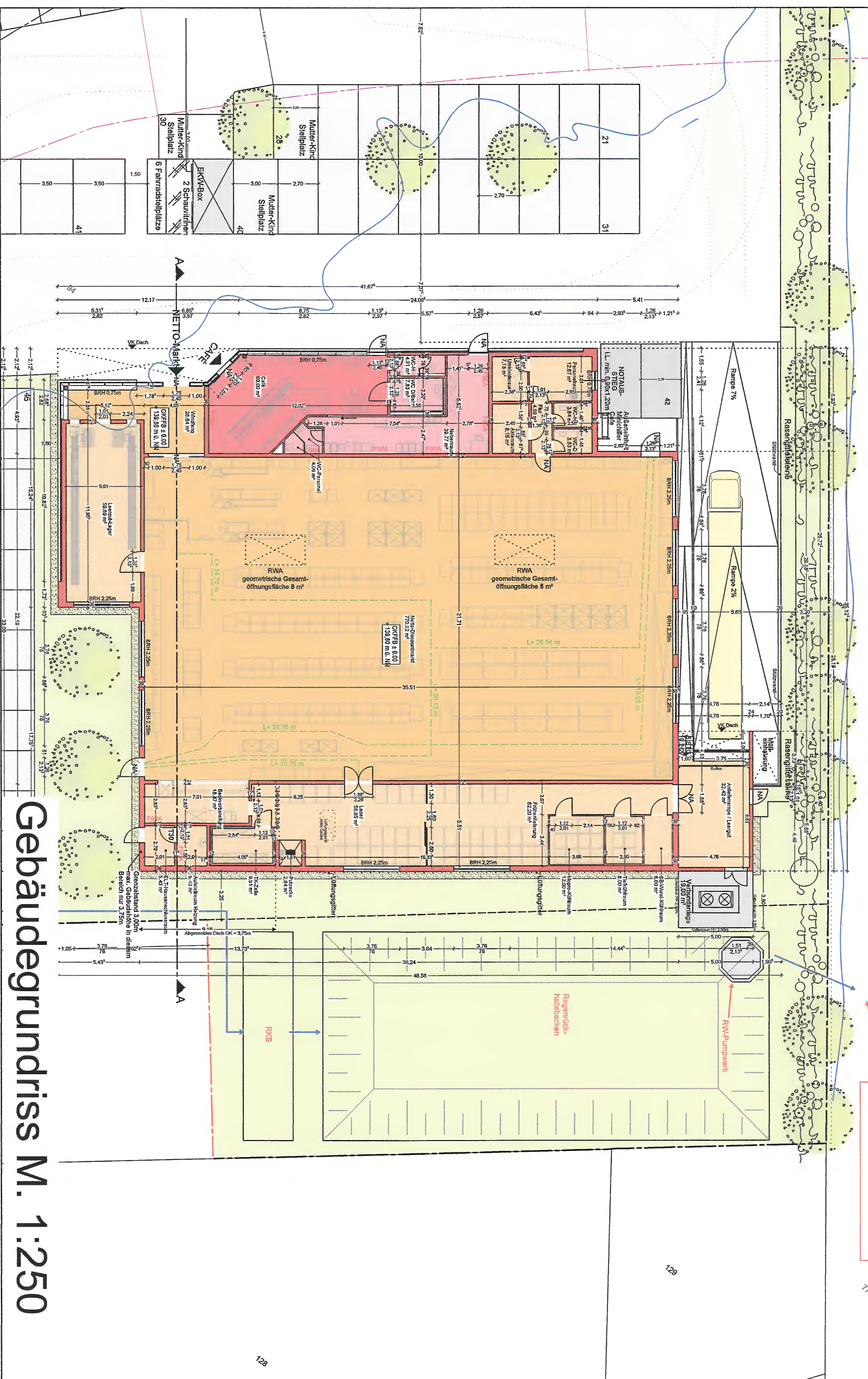

Gebäudegrundriss M. 1:250

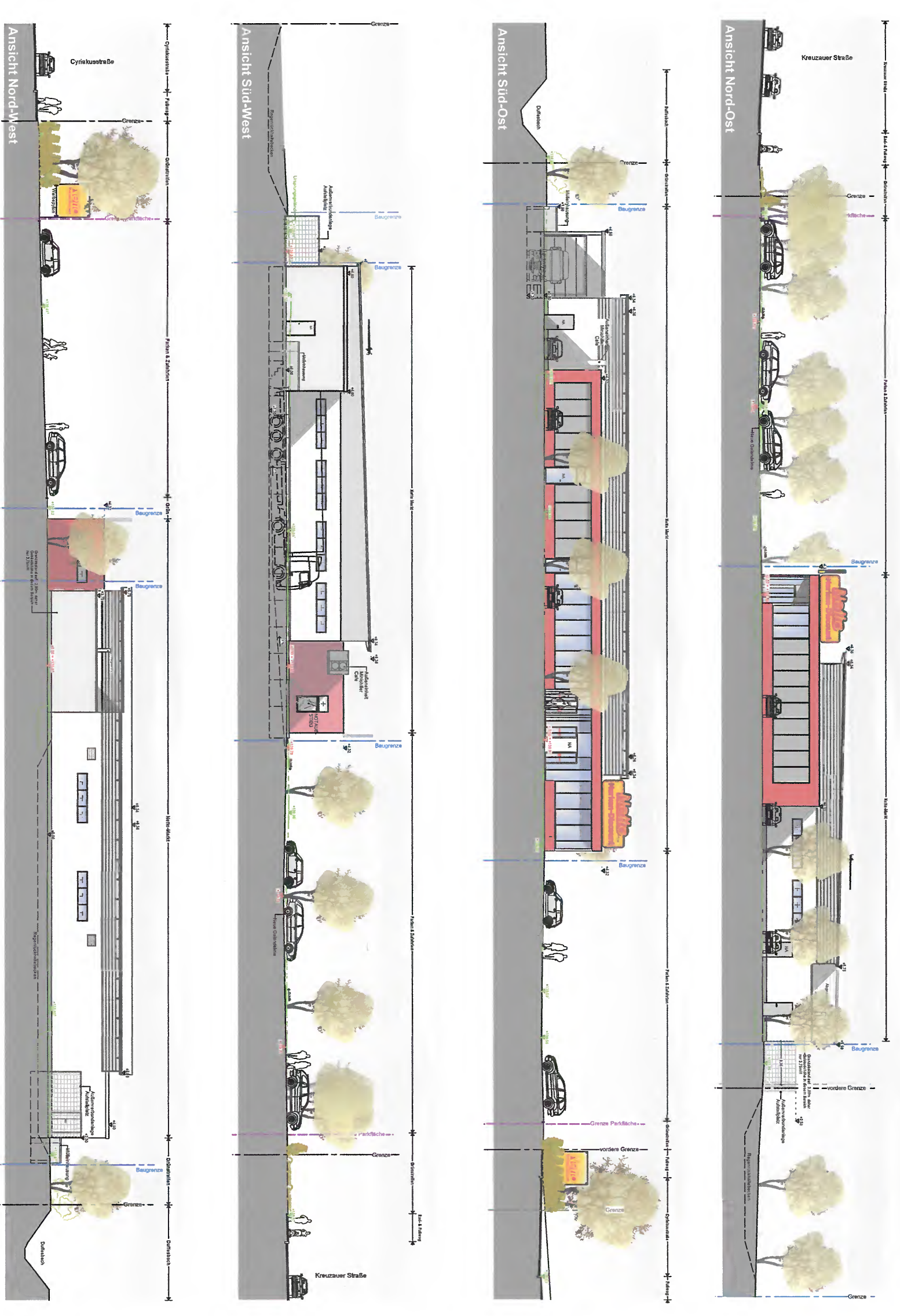

Ansichten M. 1:330

Verfahren Ausfertigung

Es wird bestätigt, dass der Inhalt dieser Satzung mit seinen Festsetzungen durch Zeichnung, Farbe, Schrift und Text mit den hierzu eingegangenen Beschlüssen des jeweils zuständigen gemeindlichen Gremiums übereinstimmen.

Düren, den 19.11.2016
 Bürgermeister [Signature] Mitglied des Rates [Signature]

Dieser Vorhaben- und Erschließungsplan ist Teil des Vorhabenbezogenen Bebauungsplanes Nr. 2/28 "Lebensmittelmarkt Cyriakusstraße" und ist vom Rat der Stadt Düren am 28.06.2016 als Teil der Satzung mit beschlossen worden.

Düren, den 19.11.2016
 Bürgermeister [Signature] Mitglied des Rates [Signature]

Vorhabenträger
 Immobilien Schneider Friedhelm
 Bahnhofstraße 2
 54608 Bleialf

Stadt Düren

Vorhaben- und Erschließungsplan
 Nr. 2/28 "Lebensmittelmarkt
 Cyriakusstraße"

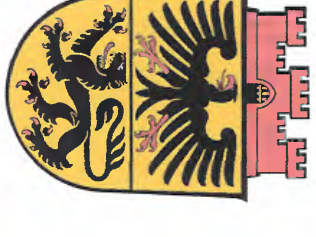

Satzungsbeschluss gem. §10 Abs. 1 BauGB
 - Stand 03.05.2016

hoid
 ARCHITECTEN | INGENIEURE
 Wilhelmstraße 49
 E +49 2641 90891-0
 F +49 2641 90891-20
 www.hoid-architektur.com

53474 bad neuenahr-ahnweiler
 kontakt@haid-architektur.com
 www.haid-architektur.com