

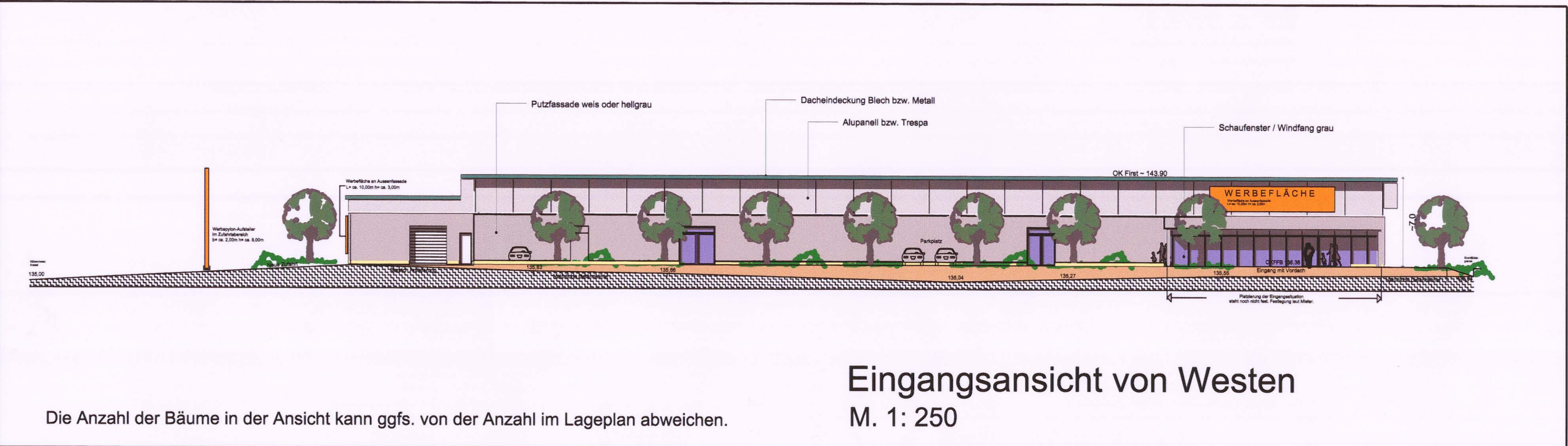

Vorhaben- und Erschließungsplan "Lebensmittelmarkt Renkerstraße"

Lageplan M. 1: 500



Eingangsansicht von Westen
M. 1: 250

Die Anzahl der Bäume in der Ansicht kann ggfs. von der Anzahl im Lageplan abweichen.

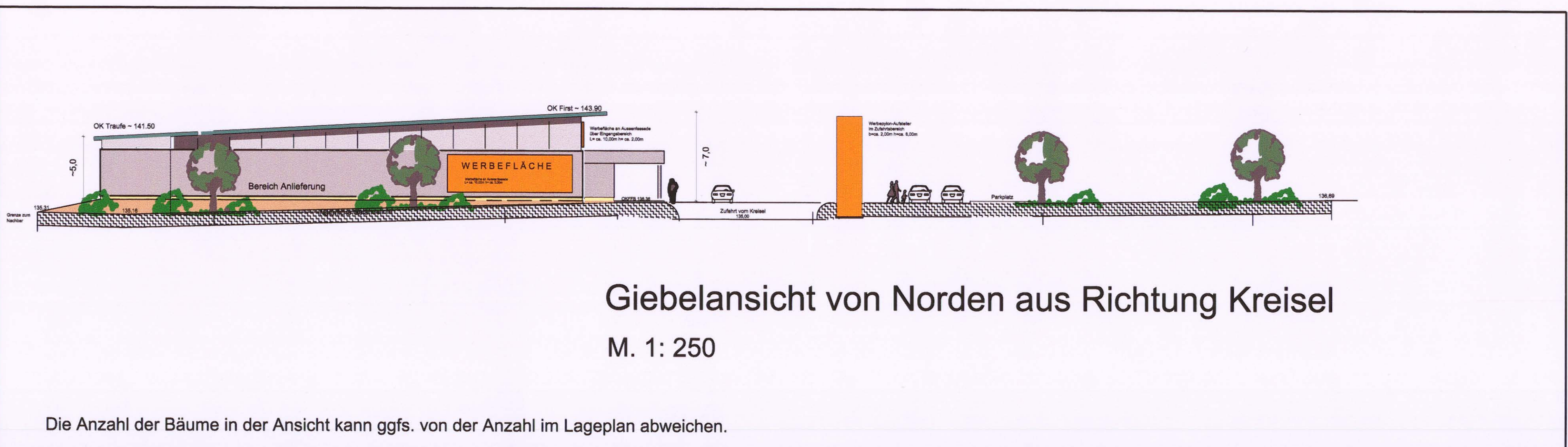

Giebelansicht von Norden aus Richtung Kreisel
M. 1: 250

Die Anzahl der Bäume in der Ansicht kann ggfs. von der Anzahl im Lageplan abweichen.



Giebelansicht von Süden
M. 1: 250

Die Anzahl der Bäume in der Ansicht kann ggfs. von der Anzahl im Lageplan abweichen.

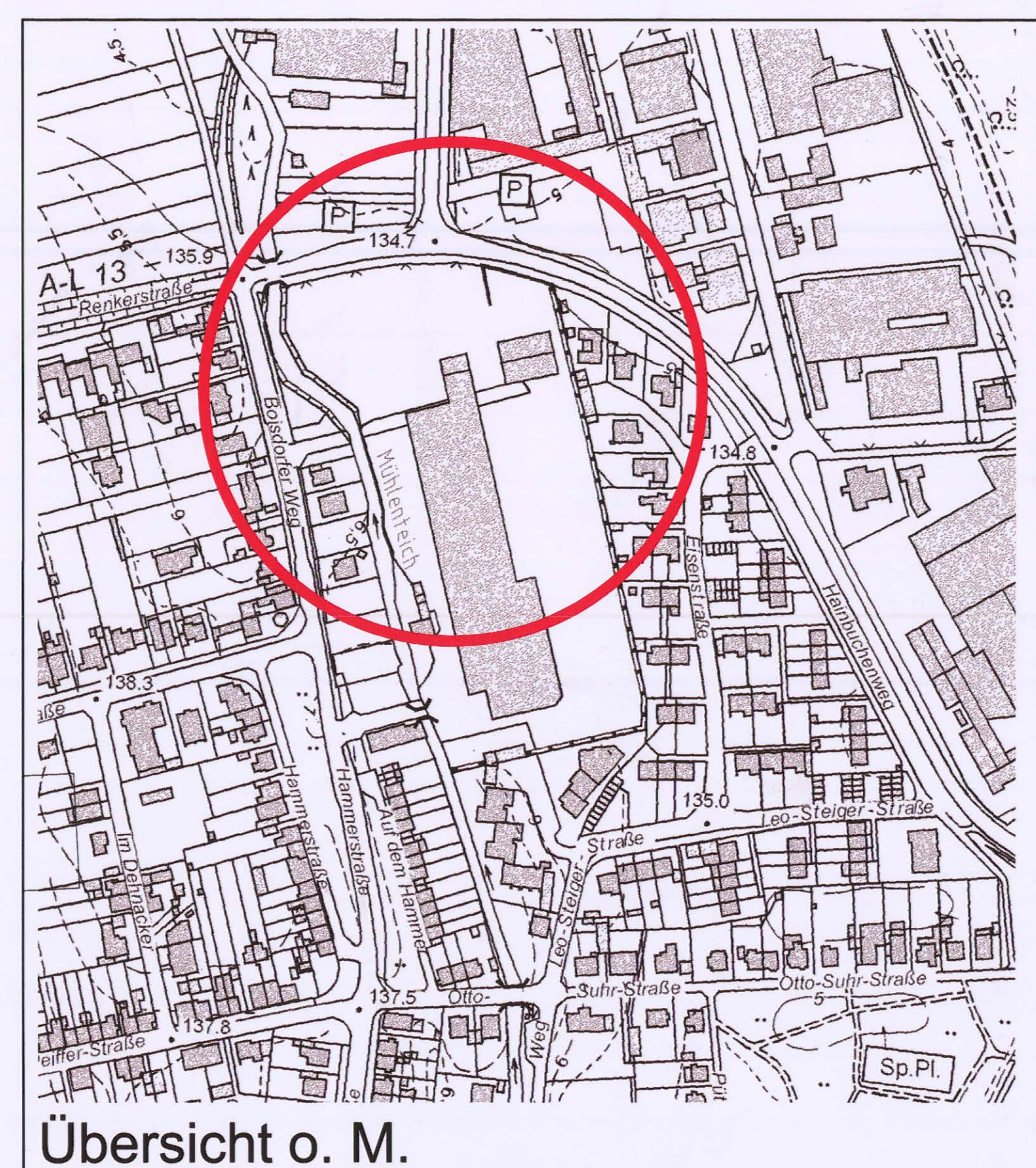

Übersicht o. M.

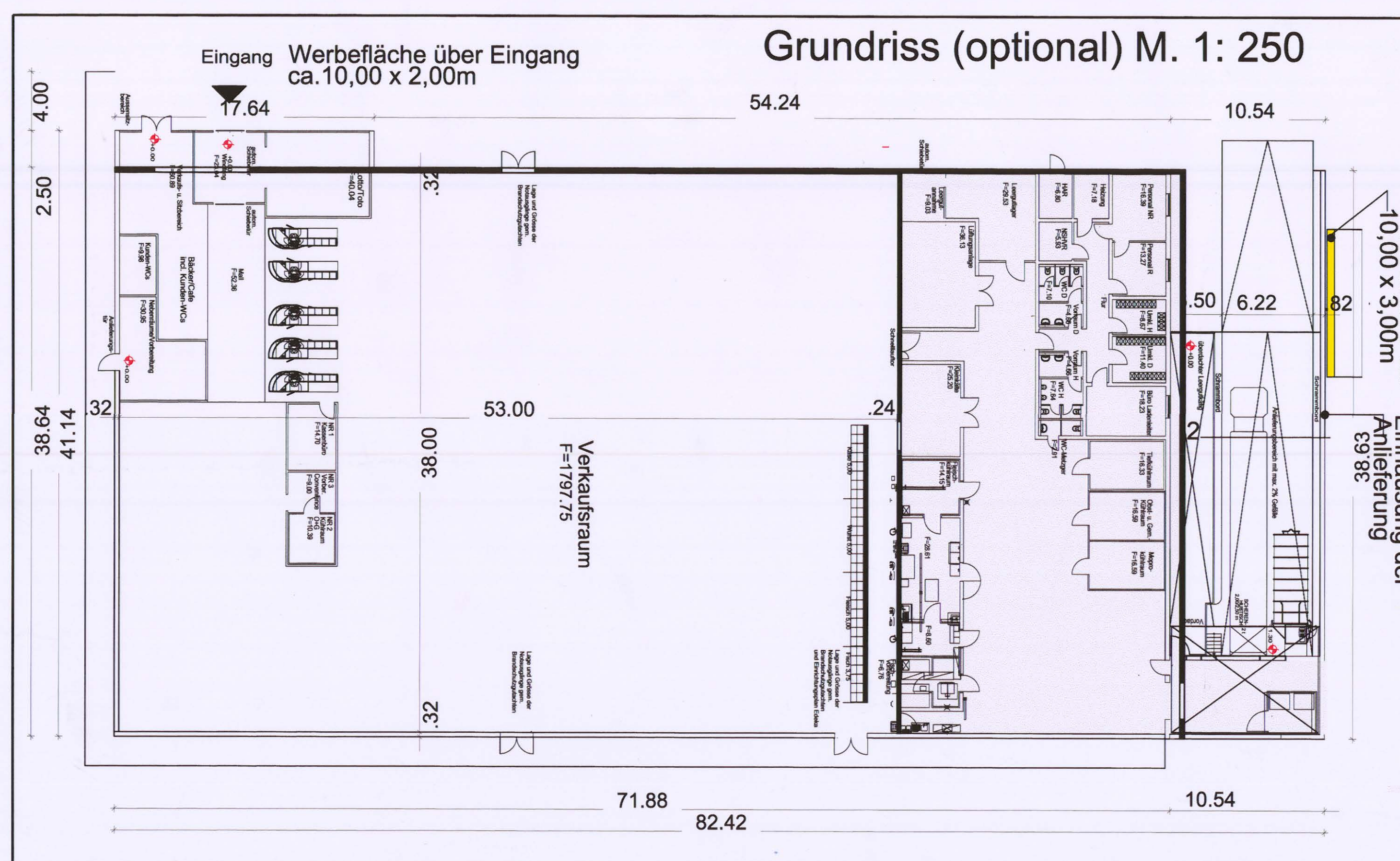

Grundriss (optional) M. 1: 250

Verfahren

Ausfertigung

Es wird bestätigt, dass der Inhalt dieser Satzung mit seinen Festsetzungen durch Zeichnung, Farbe, Schrift und Text mit den hierzu eingegangenen Beschlüssen des jeweils zuständigen gemeindlichen Gremiums übereinstimmen.

Düren, den ...23.07.2013

[Signature] Bürgermeister
[Signature] Mitglied des Rates

Dieser Vorhaben- und Erschließungsplan ist Teil des Vorhabenbezogenen Bebauungsplanes Nr. 3/23 „Lebensmittelmarkt Renkerstraße“ und ist vom Rat der Stadt Düren am 17.07.2013 als Teil der Satzung mit beschlossen worden.

Düren, den 23.07.2013

[Signature] Bürgermeister
[Signature] Mitglied des Rates

Vorhabenträger

Eberhardshammer Immobiliengesellschaft mbH
Industriestrasse 16
52457 Aldenhoven



Stadt Düren

**Vorhaben- und Erschließungsplan
Nr. 3/23 "Lebensmittelmarkt Renkerstraße"**

. Ausfertigung

Stadtplanung: Dipl.-Ing. Ursula Lanzerath
Veynauer Weg 22, 53881 Euskirchen
02251 / 62892
stadtplanung@ursula-lanzerath.de

Architekt: CLP GmbH
Maria Trost 3 56070 Koblenz
0261/8851 432 info@c-l-p.de
ian.crompton@c-l-p.de